

Manual de Acolhimento e Integração



UNIVERSIDADE
CATÓLICA
PORTUGUESA

Objetivos do Manual

O presente **Manual de Acolhimento e Integração** tem como objetivo dar a conhecer a Universidade Católica Portuguesa aos seus novos colaboradores, fornecendo-lhes informações institucionais acerca da sua identidade e história, organização e estrutura, áreas estratégicas de atuação (ensino e investigação), capital humano, localização e contactos, bem como, diversas informações gerais sobre o modo de funcionamento da universidade que potenciarão e facilitarão a sua integração profissional.

A informação disponibilizada não dispensa a consulta dos documentos institucionais sendo que a Direção de Recursos Humanos apresenta-se ao seu dispor para o esclarecimento de todas as questões que considere necessárias.

A Direção de Recursos Humanos

Boas Vindas

1

Mensagem de Boas Vindas da Reitora
Prof.^a Doutora Maria da Glória Garcia

Identidade e História

2

- Natureza Jurídica
- Missão, Visão e Valores
- Objetivos Estratégicos
- Emblema
- Tábua Cronológica
- Lemas dos Dias da UCP

Organização e Estrutura

3

- Órgãos de Governo
- Equipa Reitoral
- Estrutura
- Estatutos da UCP e da Carreira Docente
- Organograma
- Serviços Centrais de Lisboa
- Entidades Associadas

Ensino e Investigação

4

- Áreas e Graus de Ensino
- Fatores Distintivos
- Mobilidade e Internacionalização
- Bolsas e Prémios
- Investigação
- Atividades Culturais e Desportivas

Recursos Humanos

5

- Indicadores Corpo Docente e não Docente
- Segurança, Higiene e Saúde no Trabalho
- GIP – Sistema de Gestão Integrada de Presenças
- Outras Informações

Informações Gerais

6

- Espaços e Outros Serviços
- Cartão UCP
- Comunicação interna e externa
- Católica Solidária e Sustentável

Localização e Contactos

7

- Acessos e Contactos

Boas Vindas

1



Boas Vindas

1



Seja bem-vindo à Universidade Católica Portuguesa, uma universidade que tem por vocação servir e inspirar quem a procura.

Nascida em 1967, a afirmação da Universidade Católica Portuguesa na sociedade concretizou-se rapidamente a partir do prestígio do seu ensino, dos fecundos debates de ideias que proporciona, da qualificada investigação que desenvolve, da abertura à internacionalização.

No sistema de ensino superior universitário, a Universidade Católica Portuguesa distingue-se pelos valores que a enformam e lhe dão nome, por uma mundividência aberta ao diálogo intercultural e ao futuro, nas mais variadas áreas do saber, em licenciaturas, mestrados, doutoramentos, cursos para executivos, pós-graduações, aprendizagem ao longo da vida.

Plurilocalizada - sede em Lisboa, Centro Regional de Braga, Centro Regional do Porto e Centro Regional das Beiras -, a Universidade Católica Portuguesa é uma só, na força espiritual que a funda, na cultura ética que transmite, na ação conjugada de concretização do projeto que protagoniza, num horizonte que ronda hoje os 12.000 alunos. O seu corpo de competentes e abnegados docentes e investigadores tem por objetivo não só formar para a confiança como irradiar um especial gosto por aprender e aprofundar conhecimentos, na busca continuada da verdade.

Sinta-se inspirado!

Maria da Glória Garcia

Identidade e História

2



A Universidade Católica Portuguesa (UCP) é uma instituição pública não estatal, criada em 1967 a pedido dos Bispos Portugueses, ao abrigo da Concordata entre a Santa Sé e Portugal, canonicamente ereta pela Congregação da Educação Católica e reconhecida pelo Estado Português em 1971 **Decreto-Lei 307/71**.

A UCP é reconhecida pelo Estado como instituição universitária livre, autónoma e de utilidade pública.

Desde a sua génese que a UCP tem dado um contributo significativo para o desenvolvimento do ensino superior em Portugal.

O próprio diploma de enquadramento legal da UCP - **Decreto-Lei nº 128/90** publicado em 1990, assim o reconheceu.

A **Nova Concordata de 2004** reconhece expressamente, no seu artº 21º, a «especificidade institucional» da Universidade Católica Portuguesa.

À semelhança das restantes Universidades a UCP encontra-se abrangida pelo **Regime Jurídico das Instituições de Ensino Superior**, sem prejuízo das especificidades decorrentes da Concordata entre Portugal e a Santa Sé (art.º 180º do RJIES).



A Universidade Católica Portuguesa é uma Universidade com identidade própria, portadora de uma visão cristã do mundo e do homem, que se reclama de valores que decorrem dessa mundividência, inserindo-se assim no conjunto da missão da Igreja, enquanto serviço específico à comunidade eclesial e humana.

Universidade:

- Ensino
- Investigação
- Prestação de serviços

Católica:

- Realização integral do homem, inspirada na mensagem cristã
- Formação inspirada na doutrina social da Igreja
- Ideais, atitudes e princípios católicos
- Promoção contínua do diálogo entre a fé e a razão

Portuguesa:

- Promoção de valores culturais da comunidade nacional





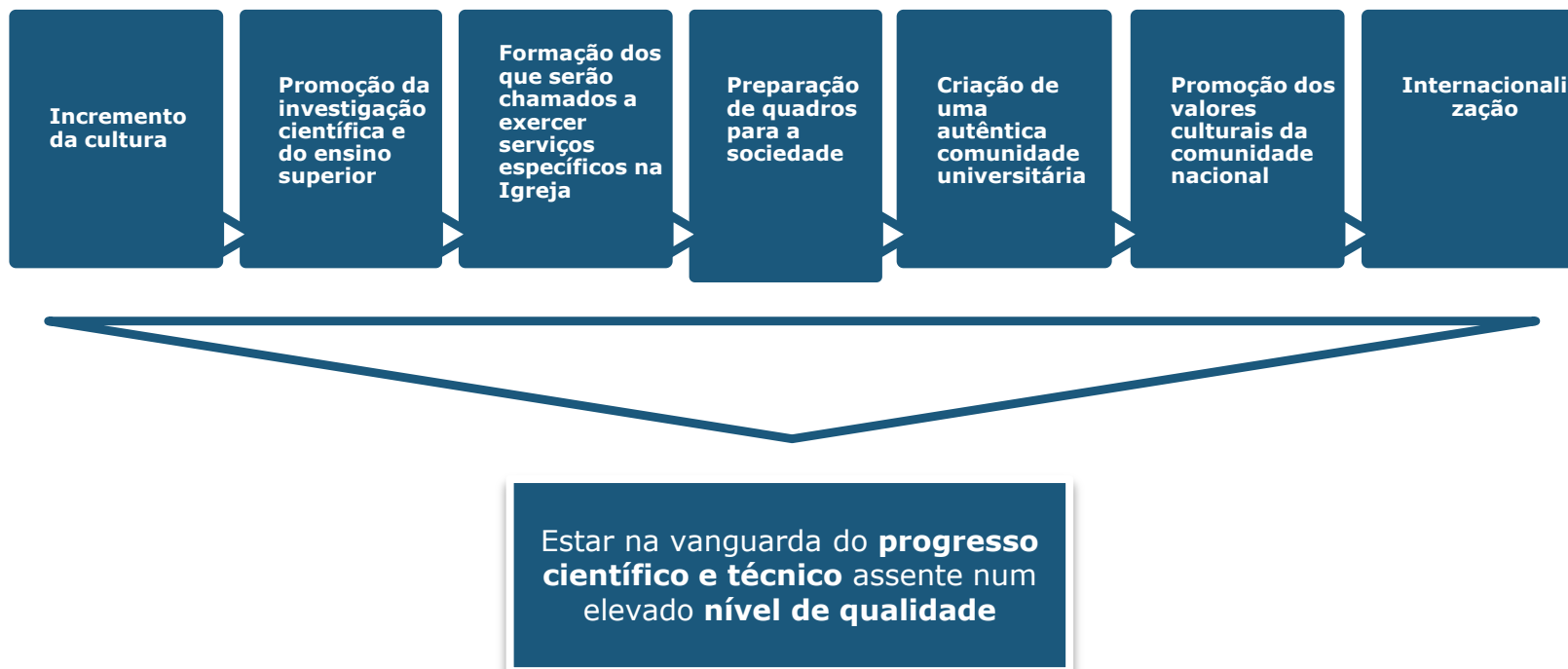



O **emblema da Universidade** é constituído por três círculos que envolvem a esfera celeste, sobre a qual uma figura humana de braços abertos aparece ladeada pela divisa latina «Veritati», pelas letras gregas A e Ω e pela legenda «Universitas Catholica Lusitana».

A **esfera celeste** significa o Universo que a figura humana procura abraçar em busca da Verdade; as **letras gregas** têm o significado tradicional que alude a Deus como princípio e fim de todas as coisas, associando-se assim no mesmo emblema a simbolização do conhecimento de Deus, do Mundo e do Homem.

Cerimonial Universitário da UCP: documento que contém as regras de organização de sessões académicas (incluindo convites, mestre de cerimónias, tratamento de titulares de cargos), utilização de traje académico, insígnias, bandeira, cores das faculdades, etc.



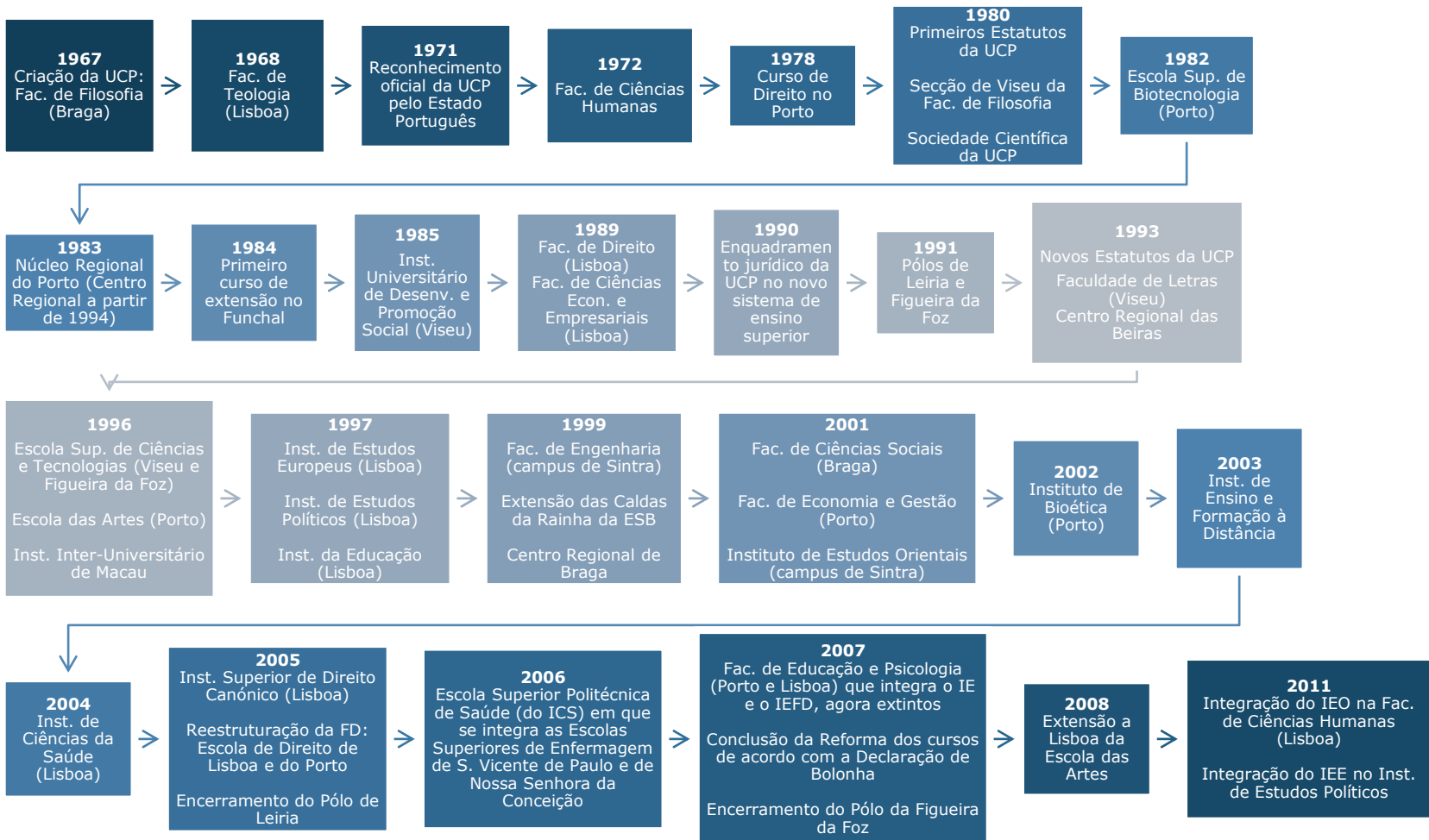

Identidade e História 2



(1967 - 1971)

D. Manuel Gonçalves Cerejeira



(1971-1996)

D. António Ribeiro



(1996 - 2013)

D. José da Cruz Policarpo



(2013-...)
D. Manuel Clemente



(1968/1972 - 1988)
Prof. Doutor P. José do Patrocínio Bacelar e Oliveira, SJ



(1988 - 1996)
Prof. Doutor D. José da Cruz Policarpo



(1996 - 2000)
Prof. Doutor Manuel Isidro Araújo Alves



(2000-2012)
Prof. Doutor Manuel António Garcia Braga da Cruz



(2012-...)
Prof.ª Doutora Maria da Glória Ferreira Pinto Dias Garcia

Magno Chanceleres

Reitores



O “**Dia Nacional da UCP**”, é celebrado no 1º domingo do mês de fevereiro.

Ao longo dos anos, muitos têm sido os **Lemas** que assinalaram esta importante data:

- 2001 – “Para abrir a Universidade aos que querem, apoie os que não podem”
- 2002 – “Liberdade de ensino – Igualdade de condições para liberdade de opções”
- 2003 – “Pela construção de uma Europa com identidade cultural”
- 2004 – “A Igreja na formação superior”
- 2005 – “Uma universidade singular”
- 2006 – “Por uma cultura superior católica”
- 2007 – “40 anos ao serviço da Igreja e do país”
- 2008 – “Uma universidade aberta ao mundo”
- 2009 – “Formar para a ética e a verdade”
- 2010 – “UCP – no diálogo entre a Fé e a Ciência”
- 2011 – “Pelo Primado da Família na Educação”
- 2012 – “Um Projecto da Igreja com 45 anos”
- 2013 – “Formar para a confiança”
- 2014 – “Inspirar o Futuro”

2015 – “Alargar horizontes”

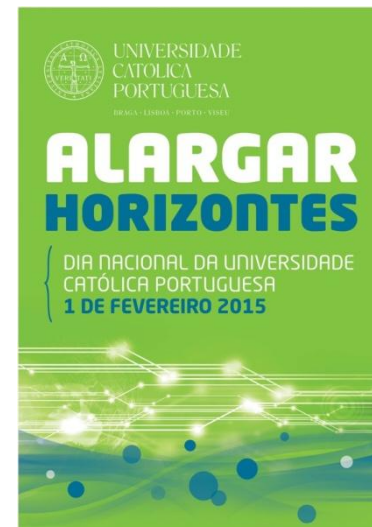

Organização e Estrutura

3



Órgãos Hierárquicos Superiores

• **Conferência Episcopal Portuguesa**

Mantém, orienta e supervisiona a UCP, competindo-lhe a responsabilidade, caracterizadamente pastoral, de promover a consolidação católica da Universidade nos termos da Constituição Apostólica *Ex Corde Ecclesiae* e dos presentes Estatutos.

• **Congregação da Educação Católica**

Exerce jurisdição sobre a UCP, diretamente ou por intermédio do Magno Chanceler.

Órgãos Individuais de Governo

• **Magno Chanceler**

Patriarca de Lisboa, D. Manuel Clemente

• **Reitor** é nomeado pelo Magno Chanceler e assume a responsabilidade da direção académica e administrativa da Universidade.

É Coadjuvado por um ou mais Vice-Reitores e um(a) Administrador(a).

Órgãos Colegiais

• **Conselho Superior:**

Superintende na vida institucional e no governo e administração da UCP, salvo o que, nestes domínios, esteja atribuído aos órgãos individuais, aos demais órgãos colegiais, e aos serviços administrativos, devendo agir sempre em conformidade com as orientações da Conferência Episcopal Portuguesa.

• **Conselho de Reitoria Alargada:**

Exerce as funções de Secretariado Executivo do Conselho Superior.

• **Conselho de Gestão Financeira**

Acompanha a elaboração e execução orçamental.



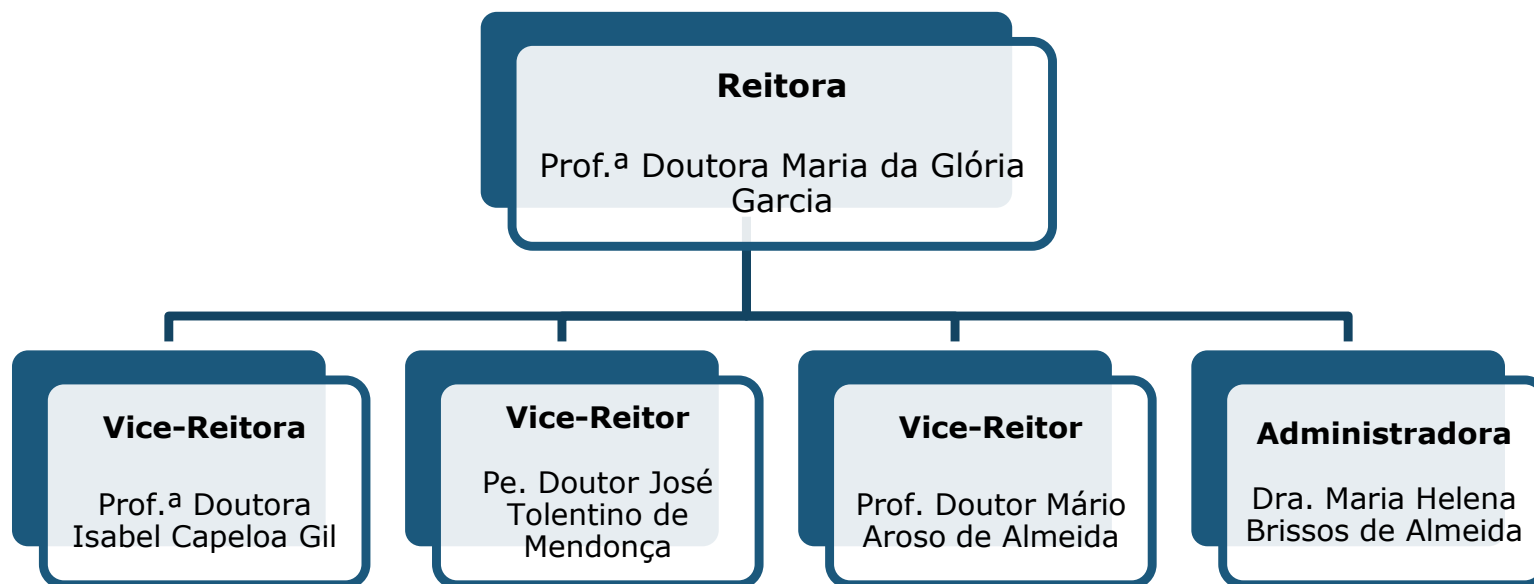

Organização e Estrutura 3

Estrutura

Somos uma
Universidade
Nacional

com Sede
em Lisboa

com

3

Centros
Regionais

distribuída
por

7

Campi

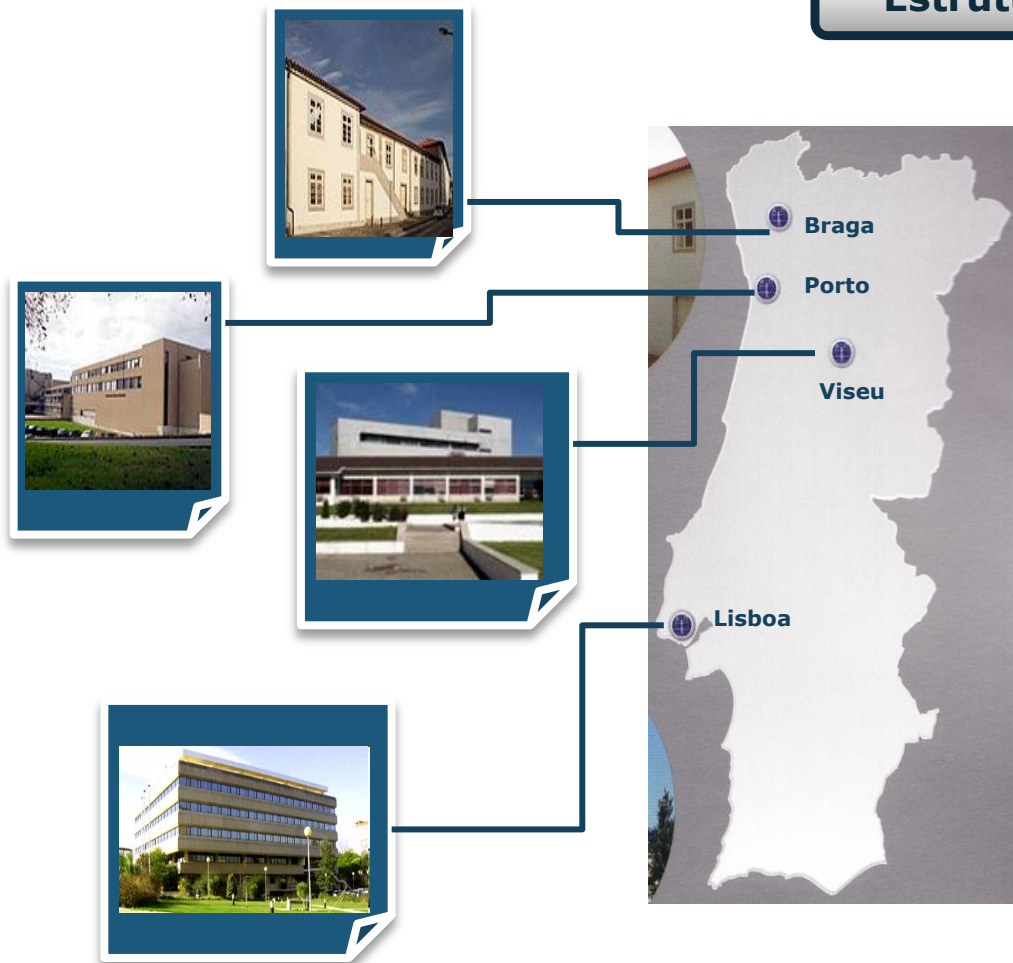

Lisboa (Sede) Campus de Palma de Cima

- Faculdade de Teologia - FT (1968)
- Faculdade de Ciências Humanas - FCH (1972)
- Escola de Lisboa da Faculdade de Direito – ELFD (1976)
 - Faculdade de Ciências Económicas e Empresariais – FCEE / Católica Lisbon School of Business and Economics CLSBE (1989)
- Instituto Superior de Direito Canónico – ISDC (2004)
- Instituto de Ciências da Saúde - ICS (2004)
- Instituto de Estudos Políticos – IEP (1997)



Centro Regional de Braga

- Faculdade de Filosofia (1967)
- Faculdade de Teologia (1987)
- Faculdade de Ciências Sociais (2001)



Centro Regional do Porto

- Faculdade de Economia e Gestão (2001)
- Faculdade de Educação e Psicologia (2007)
- Faculdade de Direito (Escola do Porto (1978))
- Faculdade de Teologia (1987)
- Escola das Artes (1996)
- Escola Superior de Biotecnologia (1984)
- Instituto de Bioética (2002)
- Instituto de Ciências da Saúde (2006)



Centro Regional das Beiras

- Departamento de Economia, Gestão e Ciências Sociais
- Departamento de Letras
- Departamento de Arquitectura, Ciências e Tecnologia
- Departamento de Ciências da Saúde

(Departamentos criados em 2006 em substituição do Instituto Universitário de Desenvolvimento e Promoção Social, da Faculdade de Letras e da Escola Superior de Ciências e Tecnologia, existentes desde 1986, 1993 e 1996, respetivamente)



Organização e Estrutura 3

Estatutos

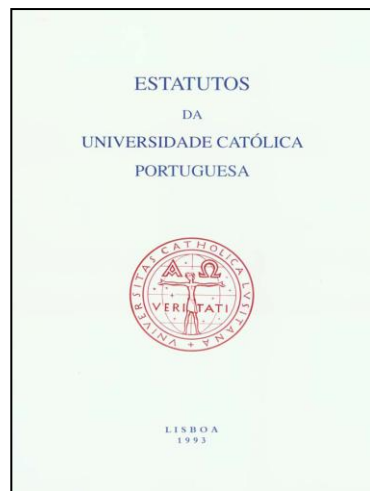

Estatutos da UCP
(1993)



Estatuto da Carreira Docente
(2010)



Organização e Estrutura 3

Organograma

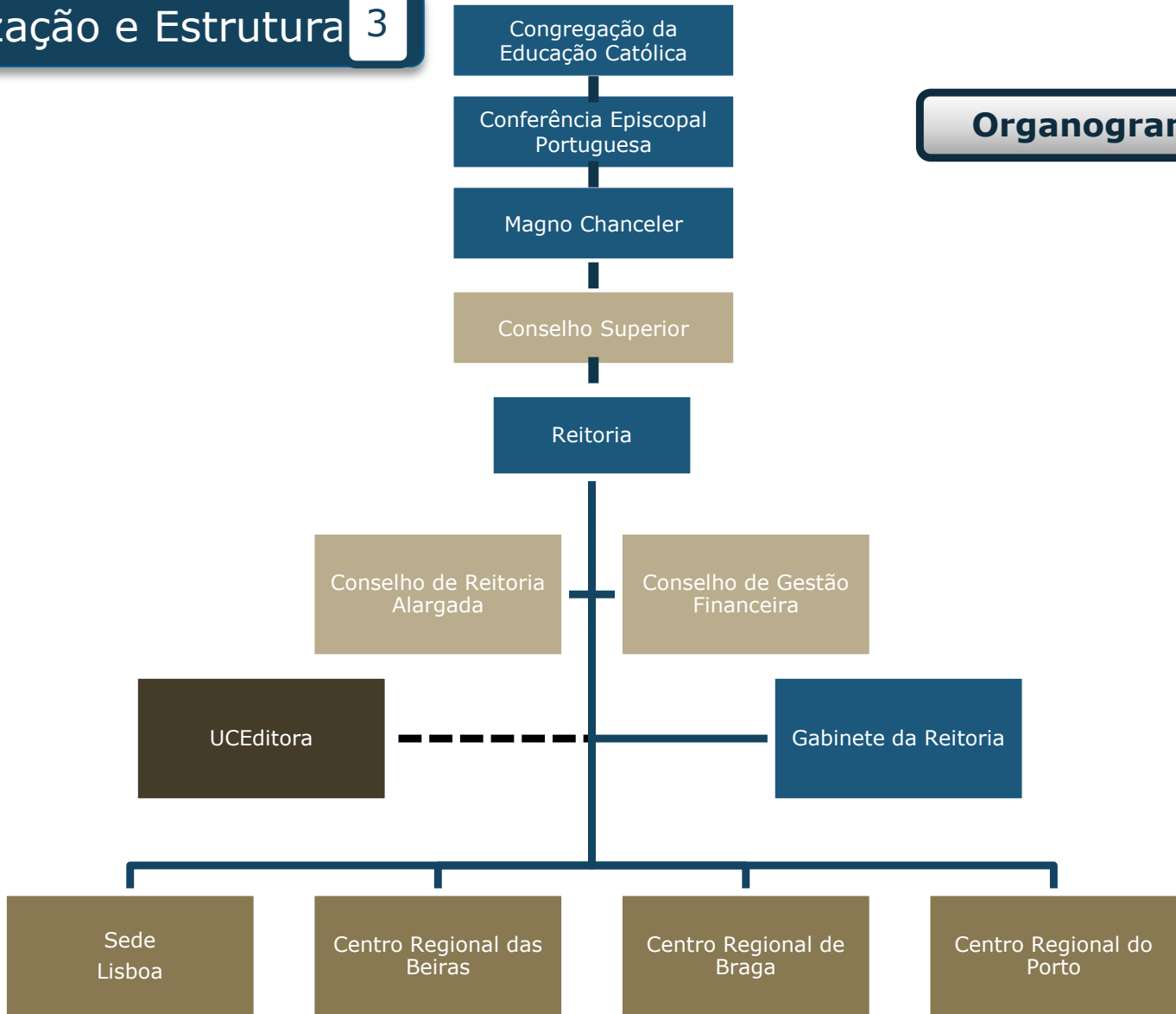

Organização e Estrutura 3

Organograma Sede - Lisboa

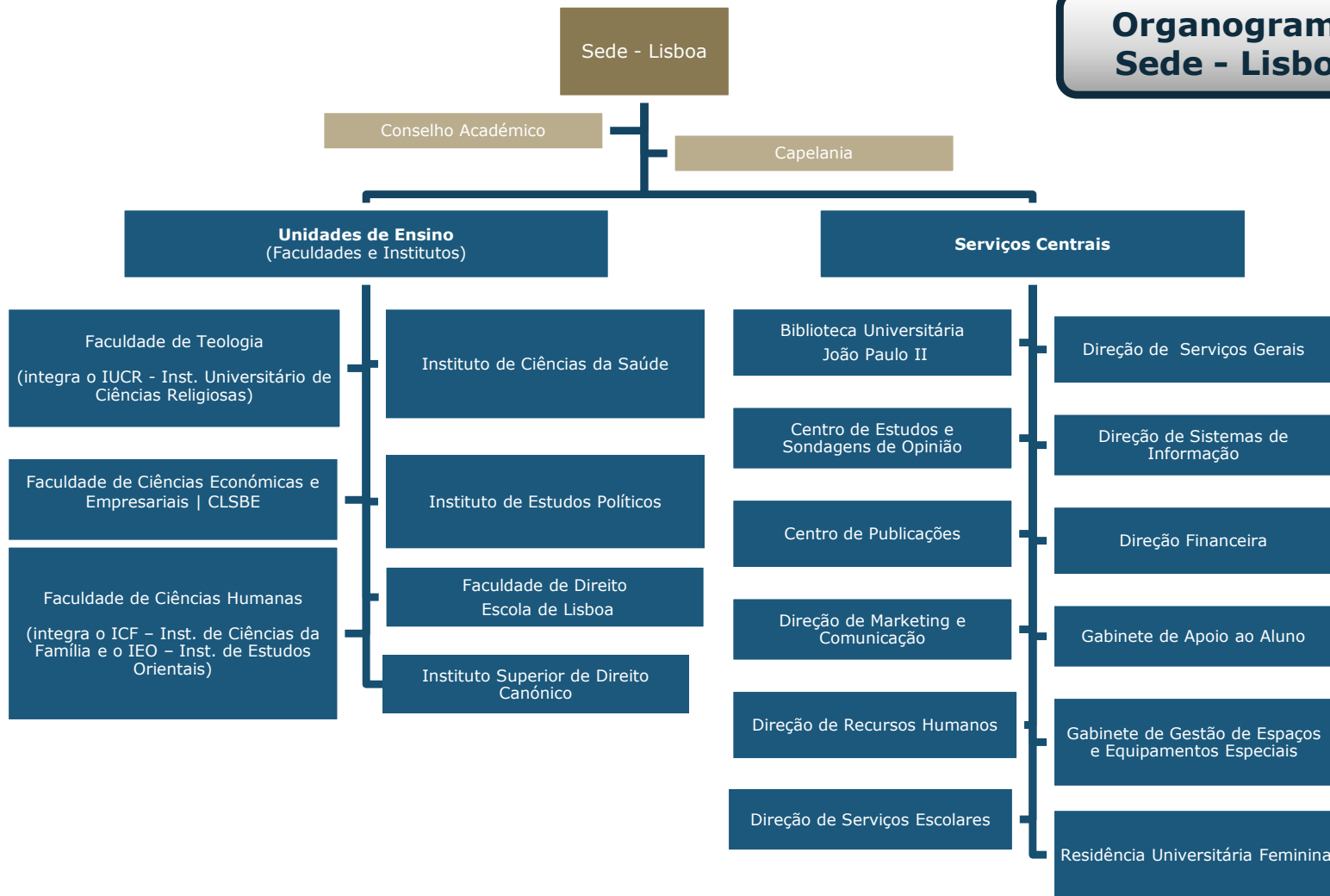

Gabinete da Reitoria (REIT)

- Gabinete a quem compete dar apoio à equipa reitoral, nomeadamente: velar pelo cumprimento das normas dos estatutos e regulamento da UCP e da legislação civil; a preparação dos dossiers que a Reitoria deva apresentar às diversas entidades e organismos; preparação de agendas e convocação de reuniões; instrução dos processos de mestrado de doutoramento e de agregação; concurso de professores; equivalências de graus estrangeiros de mestre e de doutor; autorização de contratação docente e dos processos de acreditação e de avaliação junto da A3ES.
- O Gabinete de Reitoria compreende o secretariado e a área de relações internacionais, com a função de coordenação das relações da UCP com universidades e diversas entidades estrangeiras, de coordenação, apoio e promoção de intercâmbio e mobilidade a nível internacional.

•>>

Capelania (CAPEL)

- Serviço de apoio à Comunidade Académica com as seguintes responsabilidades:

Celebração da Eucaristia diária na Capela de Santa Maria, Sede da Sabedoria; organização de Eucaristias especiais de acolhimento aos novos alunos (Missa do Espírito Santo), Natal e Páscoa; organização de missões universitárias; apoio espiritual diário e preparação para o Crisma.

•>>



Biblioteca Universitária João Paulo II (BUJPII)

- Biblioteca de livre acesso, aberta a todos os alunos, professores e funcionários da UCP, bem como a quem se inscreva como leitor externo.
- Presta apoio a todos os cursos ministrados na UCP em Lisboa e Sintra e os seus fundos cobrem todas as áreas das humanidades em geral, em termos de livros (monografias), revistas (periódicos), bases de dados e material audiovisual. Possui cerca de 280.000 títulos monográficos e mais de 1.500 títulos de periódicos vivos.

•>>

Centro de Estudos e Sondagens de Opinião (CESOP)

- Inserido na UCP desde 1991 o Centro de Estudos e Sondagens de Opinião elabora estudos com o intuito de desenvolver conhecimento no campo das realidades políticas, sociais e culturais da sociedade portuguesa e visa contribuir com as suas análises e interpretações para que as políticas sociais sejam adequadas às necessidades do povo português.

•>>

Centro de Publicações (CPUB)

(Livraria e Papelaria)

- Serviço de apoio à comunidade académica através da venda de livros universitários e de material escolar, no campus de Lisboa.
- Compete-lhe ainda efetuar a gestão do parque de fotocopiadoras do Campus de Lisboa e a supervisão do contrato de outsourcing do Centro de Cópias.

•>>



Direção de Marketing Comunicação (DMC)

- Serviço que tem a responsabilidade de: coordenar a atividade respeitante ao marketing institucional, estratégico e operacional da Universidade, incluindo comunicação (interna e externa); harmonização da marca e imagem da UCP; gerir campanhas publicitárias e promocionais, parcerias e patrocínios com entidades externas, relações com os media.

•>>

Direção de Recursos Humanos (DRH)

- Serviço responsável pela gestão administrativa e *payroll* do pessoal docente e não docente, nomeadamente:

Gestão dos processos de recrutamento & seleção; acolhimento e integração; avaliação de desempenho; processos de mobilidade interna; formação; gestão de carreiras; elaboração de indicadores de gestão (KPI); relação com as demais entidades estatais no âmbito das relações laborais; gestão de processos de segurança e higiene do trabalho.

•>>

Direção de Serviços Escolares (DSESC)

(Secretaria Escolar e
Serviços Académicos)

- Serviço responsável pela certificação e arquivo da actividade escolar que abrange as seguintes actividades, designadamente:

Candidaturas e matrículas; inscrições e requerimentos; gestão do seguro escolar; emissão de certificados e diplomas.

- O acesso a estes serviços é feito através da Secretaria Escolar que atende, informa e/ou encaminha todos os que se lhe dirigem: público em geral, candidatos, alunos, diplomados ou docentes.

•>>



Direção de Serviços Gerais (DSG)

- Serviço responsável pela execução e coordenação de tarefas de índole geral de apoio ao funcionamento dos campus de Lisboa e Sintra, nomeadamente:
Manutenção, remodelação e gestão técnica geral e centralizada; economato e aprovisionamento; expedição de correio; segurança e vigilância das instalações; segurança no trabalho; manutenção da limpeza das instalações; preparação de eventos; gestão dos motoristas; gestão da carteira de seguros patrimoniais.

•>>

Direção de Sistemas de Informação (DSI)

- Serviço responsável pela gestão dos sistemas de informação centrais, redes de dados e sistema telefónico, bem como pela gestão e apoio aos equipamentos audiovisuais standard das salas de aulas, ao nível da atividade letiva;
- Compete-lhe ainda, a manutenção dos equipamentos informáticos da Universidade e a centralização do processo de aquisição dos bens e serviços informáticos, telefónicos e audiovisuais correntes.

•>>

Direção Financeira (DF) (Contabilidade e Tesouraria)

- Serviço responsável pela consolidação da informação financeira e orçamental da UCP, e dos serviços de contabilidade e Tesouraria da sede que abrangem as seguintes atividades: gestão dos processos de tesouraria dos alunos; gestão dos pagamentos e recebimentos com terceiros; execução das obrigações contabilísticas e fiscais da Universidade.

•>>



Gabinete de Apoio ao Aluno

(GApA)

- Serviço responsável pela execução de medidas de Política Social e pela realização de programas de ação que visam o desenvolvimento pessoal e profissional do aluno ao longo do seu percurso universitário, privilegiando as seguintes áreas de intervenção: socioeconómica, psicoeducativa e integração profissional, designadamente:

Apoio económico direto e indireto; gestão do fundo de apoio da UCP; encaminhamento e orientação psicológica; gestão do programa de incentivos à solidariedade e valorização profissional (ISVP); criação e gestão de programa de voluntariado GApA; ações formativas junto das diferentes associações de estudantes.

•>>

Gabinete de Gestão de Espaços e Equipamentos Especiais

(GGEEE)

- Serviço responsável pela coordenação de algumas áreas de serviços que, pela sua especificidade, não estão integradas nas Direções de Serviços existentes e que possuem um carácter transversal no que diz respeito a todo o campus da UCP em Lisboa e Sintra e que compreende as seguintes áreas de serviços:

Cartão UCP; parques de estacionamento; centro de congressos; sistema de reservas de salas e equipamentos especiais.

•>>

Residência Universitária Feminina

(RUF)

- Serviço responsável por proporcionar alojamento num espaço confortável e familiar a alunas/professoras, prioritariamente da UCP, que devido à distância da sua residência familiar, têm necessidade de se deslocarem e permanecerem em Lisboa.

- Encontra-se localizada perto da UCP-Sede, na Rua Diogo de Macedo.

•>>





Atividade Editorial

- A **Universidade Católica Editora** tem como missão a publicação da atividade científica da UCP, através do desenvolvimento de várias linhas editoriais.

Integra no seu catálogo a produção de pensamento original e rigoroso do quadro de docentes, investigadores e colaboradores da Universidade.

>>



Sociedade Científica

- A **Sociedade Científica da Universidade Católica Portuguesa** ("SCUCP") é uma associação científica e cultural criada junto da Universidade Católica Portuguesa em vista da conjugação e irradiação, para lá dos seus limites institucionais, dos valores, objetivos e energias que integram a missão e a razão de ser desta Universidade.

>>



Ensino e Investigação

4



Áreas de Ensino



Graus de Ensino

Os cursos ministrados pela UCP e os graus que confere têm o mesmo valor e produzem os mesmos efeitos que os das Universidades estatais.

Licenciatura (1º Ciclo)
180 a 240 créditos ECTS

Mestrado (2º Ciclo)
60 a 120 créditos ECTS

Doutoramento (3º Ciclo)

Sede e Centros Regionais	Licenciaturas e Mestrados Integrados	Mestrados	Doutoramentos	Total
Centro Regional das Beiras	4	1	0	5
Centro Regional de Braga	11	23	5	39
Centro Regional do Porto	12	34	11	57
Lisboa (Sede)	12	35	13	60
Total	39	93	29	161

Cursos Por Ciclo Académico

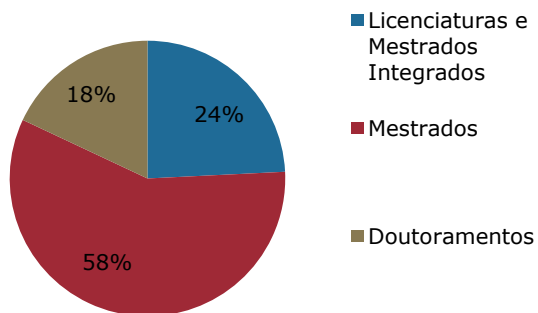

Cursos por Centro Regional

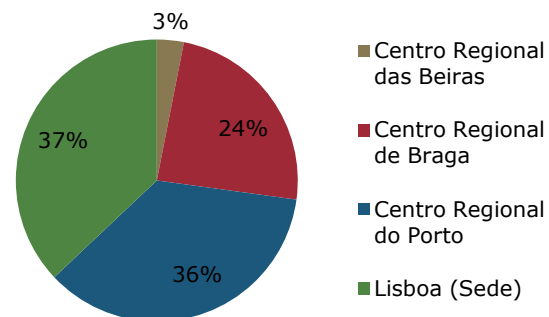

Nota: dados do ano letivo 2014/2015



Grau de Ensino	Faculdade de Teologia	FCEE/CLSBE	Faculdade de Ciências Humanas	Faculdade de Direito	Instituto de Ciências da Saúde	Instituto de Estudos Políticos	Instituto Superior de Direito Canónico
Licenciaturas e Mestrados Integrados (1º Ciclo)	Ciências Religiosas	Administração e Gestão de Empresas	Comunicação Social e Cultural	Direito	Enfermagem	Ciência Política e Relações Internacionais	Direito Canónico
	Mestrado Integrado em Teologia	Economia International Undergraduate Program in Management International Undergraduate Program in Economics	Filosofia (B-Learning) Línguas Estrangeiras Aplicadas Psicologia Serviço Social				
Mestrados (2º Ciclo)	Ciências Religiosas	Direito e Gestão (parceria entre a FD e a FCEE/CLSBE)	Ciências da Comunicação	Direito Especializações: Forense, Direito Administrativo, Direito e Gestão, Direito do Trabalho, Direito Empresarial, Direito Fiscal	Enfermagem (Académico e Profissional)	Ciência Política e Relações Internacionais: Segurança e Defesa	
	Estudos da Religião	International MSc in Business Administration	Ciências da Educação		Cuidado Paliativos	Governance, Leadership and Democracy Studies	
		MSc in Business Administration	Ciências da Família		Feridas e Viabilidade Tecidual		
		MSc in Economics	Estudos de Arte Contemporânea		Neuropsicologia		
		International MSc in Finance	Estudos de Cultura (Inserido no Programa The Lisbon Consortium)		Linguística Clínica		
		MSc in Finance	Estudos Orientais		Língua Gestual Portuguesa e Educação de Surdos		
	Filosofia						
	Línguas Estrangeiras Aplicadas						
	Serviço Social						
	Tradução						
	Estudos Asiáticos						



Grau de Ensino	Faculdade de Teologia	FCEE/CLSBE	Faculdade de Ciências Humanas	Faculdade de Direito	Instituto de Ciências da Saúde	Instituto de Estudos Políticos	Instituto Superior de Direito Canónico
Doutoramentos	Teologia	PhD Program in Technological Change and Entrepreneurship	<p>Ciências da Comunicação</p> <p>Estudos de Cultura</p> <p>História</p> <p>Serviço Social</p>	Direito	<p>Enfermagem</p> <p>Ciências da Cognição e da Linguagem</p>	<p>Ciência Política e Relações Internacionais: Segurança e Defesa</p>	
Pós-Graduações / Formação de Executivos e Avançada		<p>Programas de Gestão, Sectoriais, Intraempresa e Internacionais; oferta formativa em The Lisbon MBA International (Católica-Nova) e The Lisbon MBA (Católica-Nova);</p>	<p>Oferta formativa: As TIC na Sala de Aula; "Bahasa Indonesia: Cultural & Linguistic Communication" - IEO; Comunicação de Crise; Comunicação e Media Sociais; Curadoria e Programação das Artes; Ética das Organizações; Gerir a Escola no Caminho do Sucesso ; Gestão e Avaliação Local da Educação; Japão: identidade cultural e vivência artística (c.710-1912) - IEO; Livro Infantil - "b-learning"; Livros e Novos Suportes Digitais; PACO - Programa Avançado em Comunicação Organizacional ; Revisão e Edição de Texto - "b-learning"; Tradução para o Audiovisual</p>	<p>Oferta formativa: Direito do Trabalho; Advanced LL.M. - International Business Law; LL.M. Law in a European and Global Context; Direito das Sociedades Comerciais; Direito das Sociedades Abertas e do Mercado; Direito e Prática da Contratação Pública; Fiscalidade</p>	<p>Oferta Formativa: Psicogerontologia, Neurodesenvolvimento em Pediatria, Enfermagem de Saúde Mental, Cuidados Paliativos Pediátricos, Nutrição em Pediatria, Alergologia Pediátrica Comportamento Fetal e Neonatal</p>	<p>Ciência Política e Relações Internacionais: Segurança e Defesa</p>	



Fatores Distintivos



Ensino e Investigação

4

Mobilidade e Internacionalização



Bolsas e Prémios

A UCP através das suas Unidades de Ensino concede Bolsas e Prémios que têm como objetivo premiar os alunos cujo desempenho académico seja considerado de mérito, quer no acesso à Universidade, quer ao longo do curso e no acompanhamento da carreira.



Prémios

Bolsas de Mérito

Apoio Social

Bolsas de Integração na Investigação

(no âmbito de Projetos de Investigação da FCT)

Prémios Ensino Secundário:
Traduzir

Prémios Alumni:
Prémio Carreira

Prémios Alunos:
Bolsa TOP+
Bolsa de Mérito
Prémios de Excelência

Através do GApA:
Bolsas da DGES
Fundo de Apoio da UCP
Programa de ISVP

Entre muitos outros ...



Investigação

Centro de Investigação
de Estudos Políticos (CIEP)

**Instituto de Estudos
Políticos (Lisboa - Sede)**

Centro de Estudos e
Investigação em Direito
(CEID)

Faculdade de Direito

- Centro de Estudos de História Religiosa (CEHR)
- Centro de Estudos de Religiões e Culturas Cardeal Höffner (CERC)

**Faculdade de Teologia
(Lisboa- Sede)**

**Faculdade de Ciências
Humanas (Lisboa- Sede)**

- Centro de Estudos de Comunicação e Cultura (CECC)
- Centro de Estudos de Filosofia (CEFi)
- Centro de Estudos de Serviço Social e Sociologia (CESSS)
- Centro de Estudos dos Povos e Culturas de Expressão Portuguesa (CEPCEP)

- Católica Lisbon Research Unit in Business & Economics (CUBE)
- Centro de Estudos Aplicados (CEA)

**Faculdade de Ciências
Económicas e Empresariais |
Católica Lisbon School of
Business and Economics
(Lisboa- Sede)**



Investigação

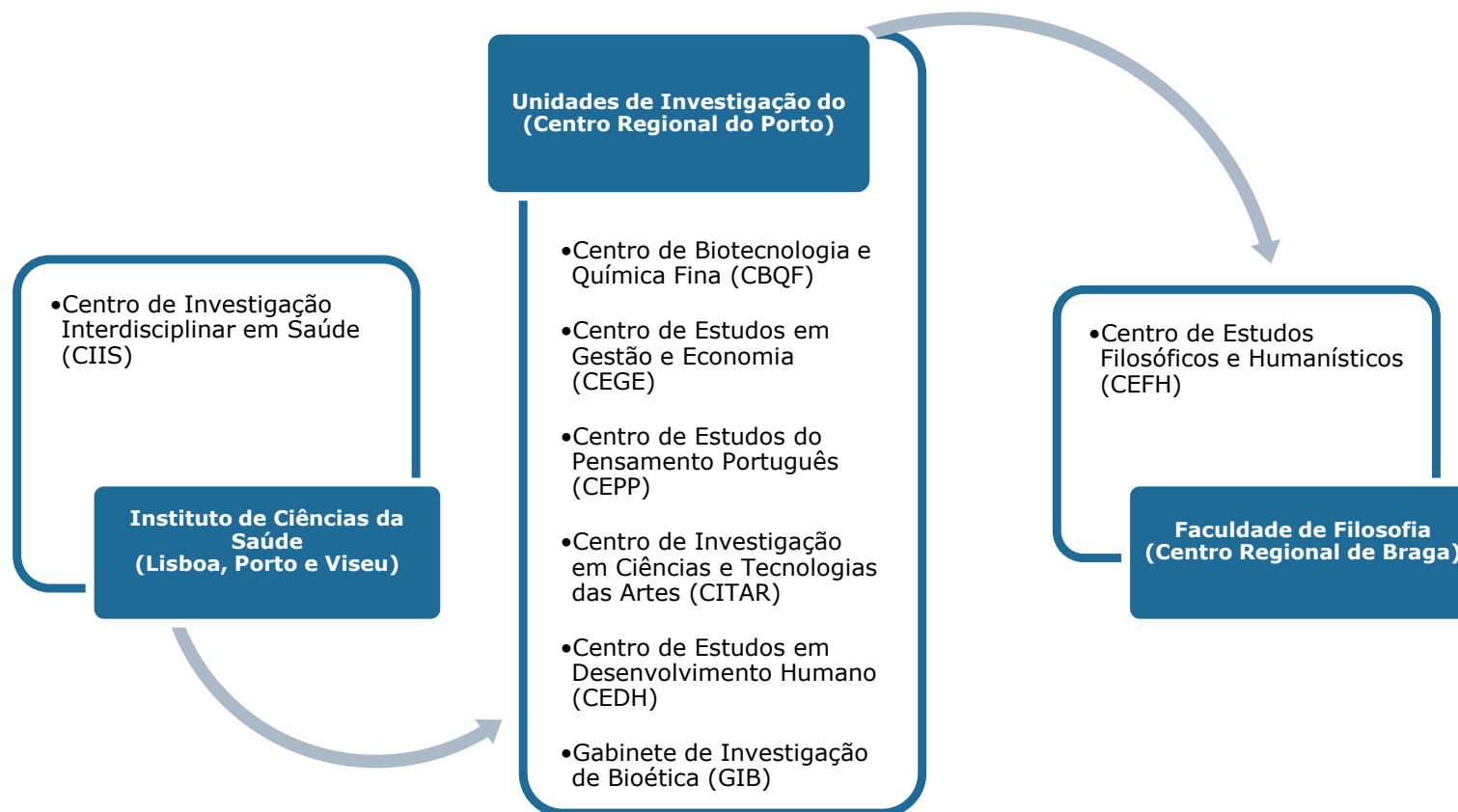

A UCP
encoraja
diversas
iniciativas,
tais como:
música
teatro e
voluntariado.



Coro (Lisboa)



Ações de voluntariado



Noster – Grupo de Teatro da UCP

Recursos Humanos

5



Indicadores – UCP Gerais

Ano 2013

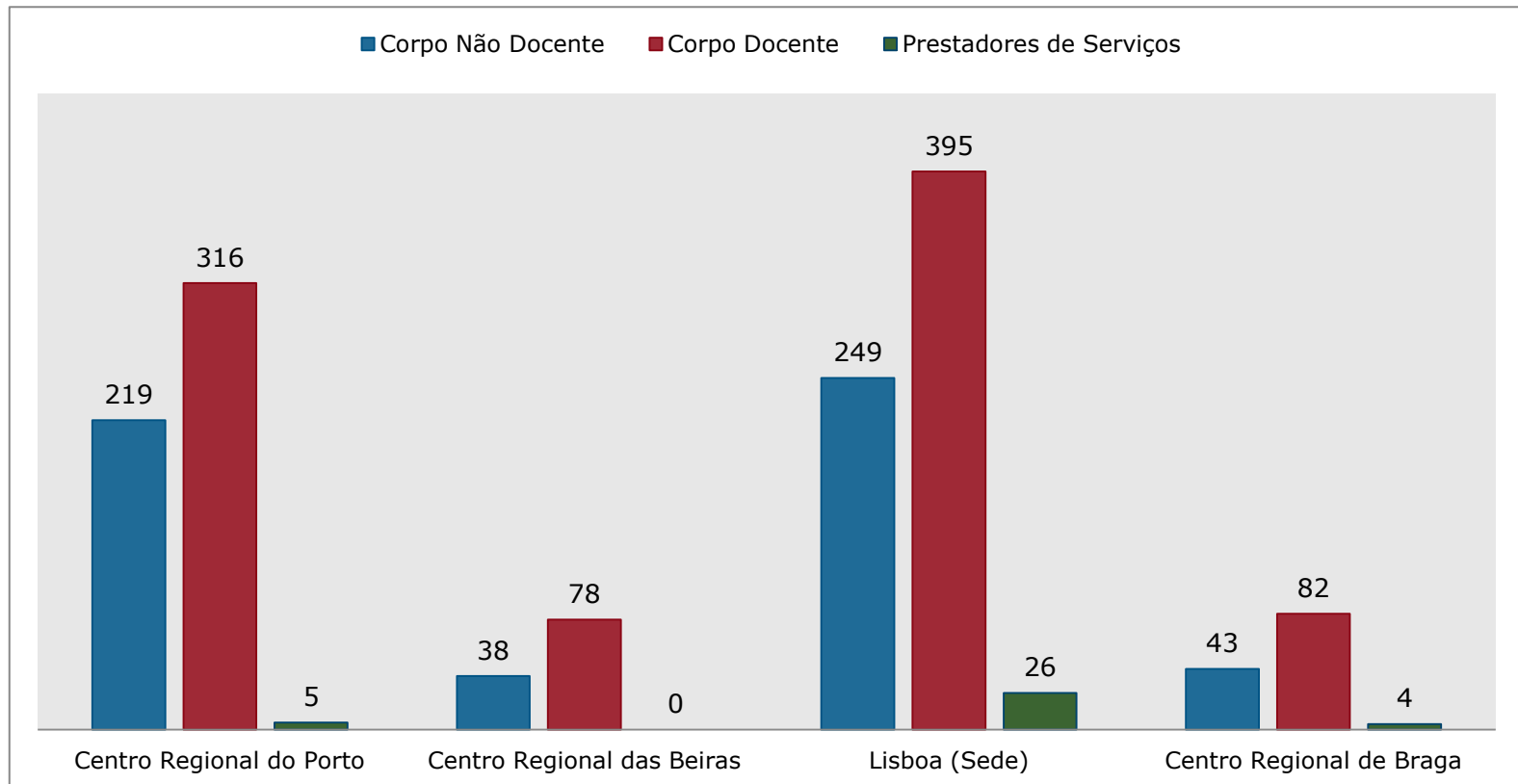

Mês de referência: Dezembro 2014



Higiene e Saúde no Trabalho
(DRH)



Medicina do Trabalho

Exames Médicos de
admissão e avaliação
periódica

10h00 | 13h00

2^{as} feiras
semanalmente

14h30 | 17h30

4^{as} feiras
quinzenalmente

Medicina Curativa

10h30 | 12h30

4^{as} feiras
semanalmente

Segurança no Trabalho
(Dir. de Serviços Gerais)



O Sistema de Gestão Integrada de Presenças (GIP) visa:



✓ Permitir gerir a duração e organização do tempo de trabalho de todos os colaboradores não docentes da UCP (Lisboa) com uma relação de trabalho subordinado, qualquer que seja a natureza (contrato a termo e contrato por tempo indeterminado) e o regime (tempo completo ou parcial) do contrato de trabalho.

✓ Responder à obrigatoriedade imposta pelo artigo 202º do Código de Trabalho que determina o registo das entradas e saídas dos colaboradores.

Características:

✓ Sistema de tecnologia de identificação biométrica *Fingerprint*, onde cada colaborador efetuará, aquando da sua admissão, o registo de duas impressões digitais (uma da mão direita e outra da mão esquerda);

✓ Registo diário das presenças num dos equipamentos espalhados pelo campus da UCP (dois terminais por edifício);

✓ **PI Online** - aplicação informática que efetua a gestão do GIP, acessível apenas nas instalações da Universidade através do link: <https://gip.ucp.pt> .

Atividades Organizadas

- Missa do Espírito Santo
- Missa e Convívio de Natal
- Missa e espetáculo, para as crianças
- Missa da Páscoa

Seguros

- **Seguro de Acidentes de Trabalho:**
Em caso de acidente de trabalho, o colaborador deverá contactar o mais breve possível a Direção de Recursos Humanos a fim serem acionados os meios necessários de assistência médica.
- **Seguro de Saúde de Grupo**
- Seguro de adesão facultativa cujo prémio constitui encargo do colaborador, podendo este incluir o seu agregado familiar.
Condições >>

Benefícios Escolares

- A Universidade concede redução de propinas, nos cursos de licenciatura aos seus funcionários do quadro e respetivos cônjuges e filhos;
- O benefício é variável de acordo com o rendimento coletável do agregado familiar do titular do benefício;
- O benefício é requerido anualmente à Reitoria e mantém-se enquanto perdurar o vínculo, mas condicionado ao aproveitamento escolar do aluno.



Informações Gerais

6



Informações Gerais 6



Edifícios 1, 2 e 3

Associação de Estudantes FCH, FD, FT e IEP | Cantina e Bar Eurest | CEFi | CESOP | Estúdio de Rádio | Faculdades de Ciências Humanas, Direito e Teologia | Gabinete de Gestão de Espaços e Equipamentos Especiais | Posto Médico | Sala de Convívio Pessoal Não-Docente | Secretariados dos Cursos da FCH, FD, FT e ICS | Laboratórios do Instituto de Ciências da Saúde.

Espaços

Edifício 4

Agência Novo Banco | Bar Espaço Fernando | Biblioteca Universitária João Paulo II | Capela e Capelania | Centro de Congressos Cardeal Cerejeira e Auditório Cardeal Medeiros | Centro de Cópias | Centros de Estudos | Centro de Publicações (Livraria e Papelaria) | Dir. Financeira (Contabilidade e Tesouraria) | Dir. de Marketing e Comunicação | Dir. de Serviços Gerais | Dir. de Recursos Humanos | Escola de Pós-graduação e Formação Avançada da FCH | Gabinete de Formação Avançada e Pós-graduações da FD | Gabinete de Apoio ao Aluno | Informações | Instituto de Ciências da Saúde | Instituto de Estudos Políticos | Loja do Cartão | Reitoria | Secretaria Escolar | UC Editora.



Edifício 5

Associação de Estudantes e dos Antigos Alunos da FCEE/CLSBE | Cantina e Bar Eurest | Central de Correio | Direção de Sistemas de Informação | Faculdade de Ciências Económicas e Empresariais/CLSBE | Parque Coberto | Bar e Cantina Eurest | Restaurante Espaço Fernando.





Capela de Santa Maria, Sede da Sabedoria (Campus de Lisboa)

- 07h00 | 20h00, de 2ª a 6ª feira
- Celebração da Eucaristia diária, às 13h00, de 2ª a 6ª feira no piso 0, do Edifício 4 (BUJPII)

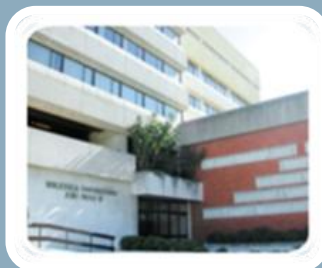

Biblioteca Universitária João Paulo II

- Nos pisos 3, 4 e 5 do Edifício 4 (BUJPII)
09h00 | 21h00, de 2ª a 6ª feira
09h00 | 13h00, aos sábados

Informações Gerais 6

Os horários abaixo mencionados podem sofrer variações aquando das interrupções letivas.

Eurest

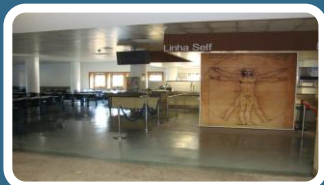

- **Cantina Edif. 1 (piso 0):** 12h00 | 15h00, de 2ª a 6ª feira
(encerra nos meses de Julho e Agosto)
- **Cantina Edif. 5 (piso 0):**
12h00 | 15h00 e 19h00 | 21h00, de 2ª a 6ª feira
12h30 | 14h30, aos sábados
(encerra na 2ª quinzena de Agosto)
- **Serviço de Bar:** 07h30 | 20h00, de 2ª a 6ª feira (piso 0 - Edif. 5)
07h30 | 18h30, de 2ª a 6ª feira (piso 0 - Edif. 1)



Bar Espaço Fernando



- 08h20 | 18h20, de 2ª a 6ª feira
 - 08h30 | 11h45, aos sábados (encerra nas 3 últimas semanas de Agosto)
- no piso 0, do Edifício 4 (BUJPII)

Restaurante Espaço Fernando

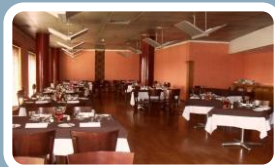

- 12h00 | 15h00, de 2ª a 6ª feira (encerra no mês de Agosto)
- no piso 4, do Edifício 5 (FCEE/CLSBE)





Livraria

- 09h00 | 18h30, de 2^a a 6^a feira
 - 09h00 | 12h00, aos sábados
- no piso 0, do Edifício 4 (BUJPII)



Papelaria

- 08h45 | 13h30 e 14h00 | 18h00, de 2^a a 6^a feira
- no piso 0, do Edifício 4 (BUJPII)



Parques de Estacionamento

Parque Coberto | Parque Norte | Parque Exterior (funcionamento 24h)

Os Parques de estacionamento são privados e de uso exclusivo dos respetivos utentes portadores do Cartão UCP válido, possuindo uma capacidade para cerca de 900 lugares.



Loja do Cartão

09h00 | 13h00 e 14h00 | 18h00, de 2ª a 6ª feira

no piso 0, do Edifício 4 (BUJPII)

onde pode aceder a todos os serviços relacionados com o Cartão UCP: emissão, controlo e manutenção; assinaturas e reservas; carregamentos e pagamentos.



Centro de Congressos Cardeal Cerejeira

O Centro de Congressos Cardeal Cerejeira, constitui um espaço de eleição para a organização de congressos, exposições e conferências, bem como manifestações de carácter cultural.

no piso 1, do Edifício 4 (BUJPII)





Tesouraria

- 09h30 | 12h30 e 14h00 | 17h00, à 2ª, 3ª, 4ª e 6ª feiras
- 09h30 | 18h00, à 5ª feira

no piso 0, do Edifício 4 (BUJPII)



Secretaria Escolar

- 09h30 | 12h30 e 14h00 | 17h00, à 2ª, 3ª, 4ª e 6ª feiras
- 09h30 | 18h00, à 5ª feira

no piso 0, do Edifício 4 (BUJPII)



Agência Bancária

- 09h00 | 12h00 e 13h00 | 17h00, de 2ª a 6ª feira
no piso 0, do Edifício 4 (BUJPII)



Centro de Cópias

- 09h00 | 19h00, de 2ª a 6ª feira
 - 09h00 | 12h00, aos sábados
- no piso 0, do Edifício 4 (BUJPII)



Existem 3 Caixas Multibanco situadas nos edifícios do Campus de Lisboa.



Aquando da sua entrada é-lhe atribuído um cartão de identificação com vertente bancária ou não bancária (à sua escolha) que possui implantado um *SmartCHIP*, com ou sem contacto, com funções de porta-moedas eletrónico privado (independente do sistema bancário) que lhe permitirá o acesso a várias funcionalidades:

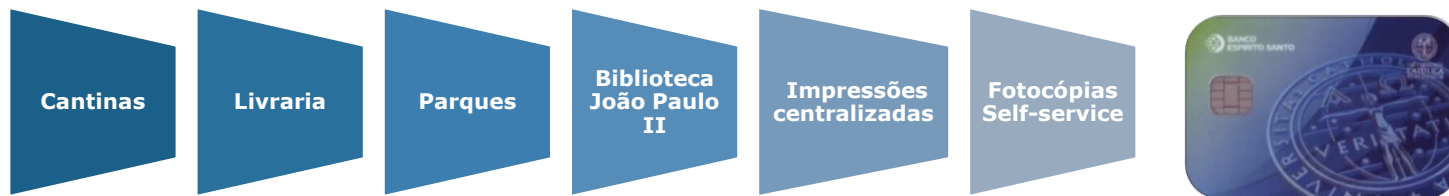

Emissão do Cartão - etapas



Dados Informáticos

- O correio eletrónico é o meio oficial, embora não exclusivo, mas preferencial de comunicação interna, pelo que aquando da sua admissão, é-lhe atribuída automaticamente, uma conta de e-mail e dados de acesso aos sistemas informáticos da UCP (login e password).



Correio Interno

- A circulação de correspondência interna (documental) na UCP é assegurada:
 - várias vezes ao dia, no campus de Lisboa;
 - à 2ª e 5ª feira, na Residência Universitária Feminina.

Calendário Académico UCP

- **Calendário Académico** sintetiza as principais datas e eventos académicos que irão ocorrer na UCP.

Lista Telefónica

- Existe uma **lista telefónica** online.

Newsletter Mensal

- A Newsletter «Acontece na Católica» tem como objetivo promover uma comunicação transversal entre toda a comunidade académica (alunos, pessoal docente e não docente) através da divulgação de notícias/eventos das diversas unidades de ensino, serviços e associações, Católica nos media, Facebook, possibilidade de subscrever outras newsletters temáticas da UCP, etc. <http://www.dmc.lisboa.ucp.pt/newsletter>



Eventos em Palma de Cima

- Para melhor orientação no espaço, a agenda semanal de eventos é colocada online, nos elevadores e no 2º piso do Ed. 5. [Eventos](#)



Gestão Integrada de Salas

- Para reservar uma sala ou saber onde se realiza determinado evento poderá consultar o **GIS**



APP MY CATÓLICA

- Aplicação móvel gratuita desenvolvida pela Universidade que permite ligar a comunidade académica a todos os serviços.



Informações Gerais 6

Ciente das suas **responsabilidades sociais e ambientais**, a Universidade Católica Portuguesa tem desenvolvido, ao longo dos anos, diversas atividades com o intuito de ajudar a criar uma sociedade mais equilibrada e justa.

Católica Solidária

Praxe Solidária

Cabaz de Natal

Banco Alimentar

Recolha de Sangue e Medula Óssea

Católica Sustentável

Tratamento e Reciclagem de Filtros

Sistemas de poupança e aproveitamento de água

Reciclagem de Toners e Papel

Recolha de resíduos orgânicos produzidos na restauração

Entre muitas outras ...



Localização e Contactos

7



Localização e Contactos 7



Campus Palma de Cima

Palma de Cima
1649-023 Lisboa

Telefone: (+351) 21 721 40 00

www.ucp.pt
info@reitoria.ucp.pt
drh@lisboa.ucp.pt

Como chegar ... >>>





Bem-vindo

